ΛΕΟΝΤΕΙΟΣ ΣΧΟΛΗ ΑΘΗΝΩΝ

ΓΥΜΝΑΣΙΟ

2025-2026

Ενημερωτική Συνάντηση Γονέων/ Κηδεμόνων του Γυμνασίου

15 Οκτωβρίου 2025

ΛΕΟΝΤΕΙΟΣ ΣΧΟΛΗ ΑΘΗΝΩΝ
Δύο αιώνες προσφοράς στην παιδεία

ΑΞΙΕΣ ΠΟΥ ΟΙΚΟΔΟΜΟΥΝ ΤΟ ΜΕΛΛΟΝ

1924

2024

maristes

ΛΕΟΝΤΕΙΟΣ ΣΧΟΛΗ
ΑΘΗΝΩΝ

1924 2024

LYCÉE LÉONIN D'ATHÈNES
ΕΚΑΤΟ ΧΡΟΝΙΑ
ANNIVERSAIRE
CENTENAIRE
ΛΕΟΝΤΕΙΟΣ ΣΧΟΛΗ ΑΘΗΝΩΝ

maristes

«Οφείλουμε να προσφέρουμε στο παιδί τα μέσα, ώστε να κατακτήσει όλη την τελειότητα του Είναι του, να το κάνουμε ολοκληρωμένο άνθρωπο»

Άγ. Μαρκελλίνος Champagnat

ΕΚΠΑΙΔΕΥΣΗ

ΕΚΠΑΙΔΕΥΤΙΚΟΣ

ΜΑΘΗΤΗΣ

ΓΟΝΕΑΣ

ΠΟΙΟΣ ΕΙΝΑΙ Ο ΡΟΛΟΣ ΤΟΥ ΣΧΟΛΕΙΟΥ;

Να διαμορφώνει ελεύθερους και δημιουργικούς ανθρώπους.

Να δίνει στους νέους κατευθύνσεις, οράματα και ελπίδες.

Να συμβάλλει στη δημιουργία ολοκληρωμένων προσωπικοτήτων.

Να βοηθά τους νέους να διαμορφώσουν άποψη για τη γνώση, για τον κόσμο και για τον εαυτό τους.

Να εκτιμά και να αξιοποιεί τα θετικά στοιχεία της προσωπικότητας των νέων.

Ο ΡΟΛΟΣ ΤΟΥ ΕΚΠΑΙΔΕΥΤΙΚΟΥ

Πολύπλευρος και πολυδιάστατος.

Δεν περιορίζεται στην απλή μετάδοση της γνώσης. Πλέον ο εκπαιδευτικός χρειάζεται να οδηγεί το μαθητή στην αναζήτηση της γνώσης.

Γνωρίζει καλά ότι κάθε μαθητής/-τρια θέλει ιδιαίτερη μεταχείριση, γιατί έχει τη δική του προσωπικότητα.

ΔΙΟΙΚΗΤΙΚΗ ΣΤΕΛΕΧΩΣΗ ΤΟΥ ΓΥΜΝΑΣΙΟΥ

ΣΥΝΤΟΝΙΣΜΟΣ ΤΩΝ ΔΙΔΑΣΚΟΝΤΩΝ ΤΩΝ ΔΙΑΦΟΡΩΝ ΚΛΑΔΩΝ

Εβδομαδιαία συνεδρίαση σε προκαθορισμένη ώρα	• Προγραμματισμός ύλης, διαγωνισμάτων και πειραμάτων. • Συνεργασία με τους επόπτες για πιθανά προβλήματα μαθητών.
Συνεννόηση και συνεργασία των διδασκόντων	• Ενημέρωση σε θέματα επιμόρφωσης. • Υποδειγματικές διδασκαλίες από εξωτερικούς συνεργάτες ή τον συντονιστή.
Παροχή σχολικών βοηθημάτων	
Μαθήματα σε μαθητές που συμμετέχουν σε Πανελλήνιους Διαγωνισμούς – Μαθηματικά σε οργανωμένη βάση –Μαθηματική Σκέψη	

- Μαθαίνω
- Σκέφτομαι
- Δημιουργώ

Οι αμετακίνητες αρχές μας

- **Σεβασμός** στην **προσωπικότητα** και τα **δικαιώματα** του κάθε μέλους της σχολικής κοινότητας.
- **Αποφυγή κάθε μορφής βίας** (σωματικής, λεκτικής, ψυχολογικής).
- **Ευγένεια** στη **συμπεριφορά** μας και **συνέπεια** στις **υποχρεώσεις** μας.
- **Ευπρεπής** εμφάνιση και παρουσία.
- **Προστασία** του σχολικού περιβάλλοντος.
- Συμμετοχή στις δραστηριότητες της σχολικής ζωής.

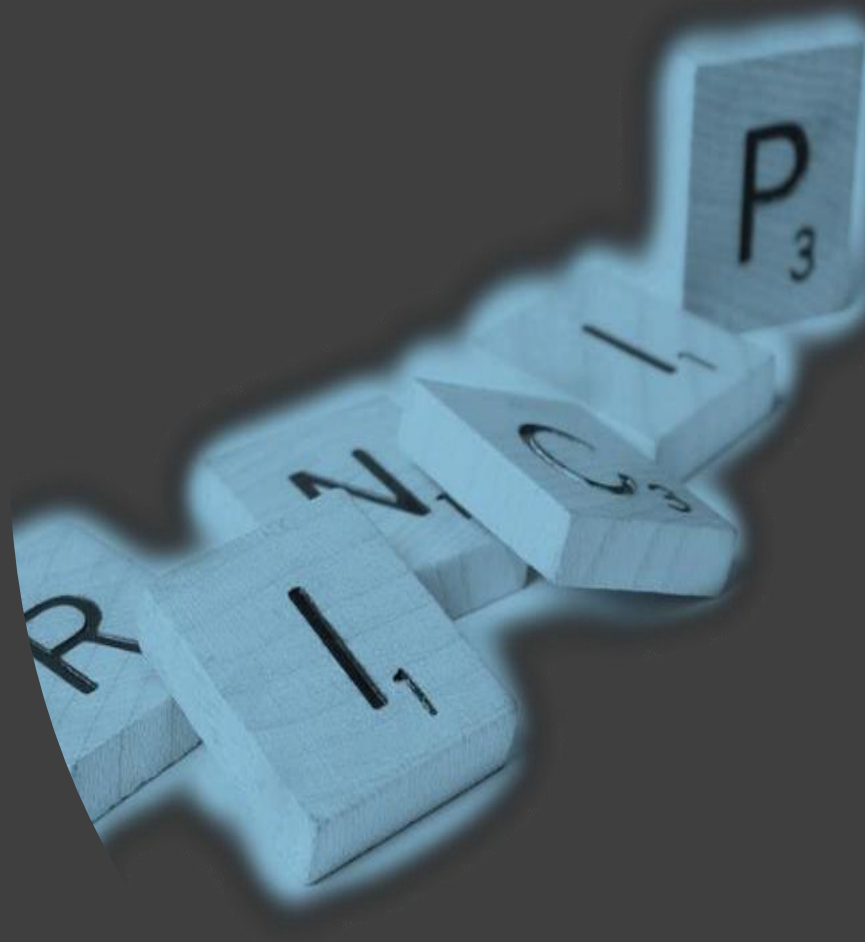

ΑΠΟ ΤΟΥΣ ΓΟΝΕΙΣ ΖΗΤΑΜΕ:

- Να μας ενημερώνουν για πιθανά προβλήματα ή θέματα που απασχολούν το παιδί.
- Να μας ενημερώνουν όταν ο μαθητής πρόκειται να απουσιάσει, **ει δυνατόν μεταξύ 07.45 και 08.15.**
- Συνεργασία με τις επόπτριες.
- Συνεργασία με τους εκπαιδευτικούς τις ημέρες που δεχόμαστε γονείς, τόσο για την πρόοδο όσο και την εν γένει πορεία του παιδιού.
- Σε έκτακτες περιπτώσεις να ζητούν ραντεβού επικοινωνώντας με τη Διεύθυνση του Γυμνασίου.
- Να εμπιστεύονται τις κινήσεις και αποφάσεις του σχολείου, με την πεποίθηση ότι όλες οι αποφάσεις λαμβάνονται για την απρόσκοπτη λειτουργία της μονάδας και το καλό των παιδιών.
- Άμεση, ειλικρινή συνεργασία και τήρηση κοινής στάσης στη διαχείριση και αντιμετώπιση των όποιων προβλημάτων.

Γιατί έχουμε ανάγκη από κανόνες;

Το σχολείο αποτελεί μικρογραφία της κοινωνίας.

Οι κανόνες είναι απαραίτητοι για την εύρυθμη λειτουργία του σχολείου.

Αναγκαία η ομαλή συνύπαρξη με τους συμμαθητές και τους ανθρώπους του σχολείου.

Η εφαρμογή κανόνων συμβάλλει στην ανάπτυξη υπευθυνότητας και συνέπειας.

Πρωινή προσέλευση

Υποχρεωτική η έγκαιρη προσέλευση στον χώρο του σχολείου.

Η είσοδος στις αίθουσες δεν επιτρέπεται πριν την έναρξη των μαθημάτων.

Η παρουσία όλων των μαθητών στην πρωινή παράταξη/προσευχή είναι υποχρεωτική.

Πρέπει να αποφεύγονται οι πρωινές καθυστερήσεις, γιατί αποσυντονίζουν τους μαθητές και διασπούν τη διεξαγωγή του μαθήματος.

ΠΑΙΔΑΓΩΓΙΚΑ ΜΕΤΡΑ ΚΑΙ ΕΝΕΡΓΕΙΕΣ ΠΑΙΔΑΓΩΓΙΚΟΥ ΧΑΡΑΚΤΗΡΑ

ΑΠΟΦΑΣΗ 102791/ΓΔ4 – ΦΕΚ 5130/10-9-2024

Προφορική παρατήρηση	Εκπαιδευτικός
Επίπληξη	Εκπαιδευτικός
Ωριαία απομάκρυνση	Εκπαιδευτικός
Αποβολή μέχρι 3 μέρες	Διευθυντής
Αποβολή μέχρι 5 μέρες	Σύλλογος Διδασκόντων
Αποκλεισμός από δράσεις, εκδηλώσεις, εκδρομές	Σύλλογος Διδασκόντων
Αλλαγή τμήματος	Σύλλογος Διδασκόντων
Αλλαγή σχολικού περιβάλλοντος	Σύλλογος Διδασκόντων

ΠΑΡΑΤΗΡΗΣΕΙΣ

- **3 Ωριαίες απομακρύνσεις** από τον ίδιο Διδάσκοντα **ή 5 συνολικά** ⇨ **Αποβολή**/προειδοποίηση για αλλαγή τμήματος.
- **Αλλαγή τμήματος**: σε σοβαρά και επαναλαμβανόμενα περιστατικά.
- **Αλλαγή σχολικού περιβάλλοντος**:
  - Σε εξαιρετικά αποκλίνουσες συμπεριφορές
  - Ισχύει από το σχολικό έτος εντός του οποίου επεβλήθη
  - Δεν επιτρέπεται επανεγγραφή στο ίδιο σχολείο για κανένα σχολικό έτος
  - Επιλογή μονάδας μετεγγραφής από τον Διευθυντή Εκπαίδευσης

Κινητά τηλέφωνα και ηλεκτρονικές συσκευές

- Απαγορεύονται τα κινητά τηλέφωνα!
- Απαγορεύεται η φωτογράφιση και η βιντεοσκόπηση μαθητών!

ΕΙΔΙΚΑ ΓΙΑ ΤΑ ΚΙΝΗΤΑ ΤΗΛΕΦΩΝΑ ΚΑΙ ΤΙΣ ΗΛΕΚΤΡΟΝΙΚΕΣ ΣΥΣΚΕΥΕΣ

- Απαγορεύεται εντός του σχολικού χώρου η εμφανής κατοχή και/ή η χρήση τους.
- Αν διαπιστωθεί κατοχή/χρήση ⇨ αποβολή 1 ημέρα
- Αν μαθητής/τρια μαγνητοφωνεί ή φωτογραφίζει ή βιντεοσκοπεί ⇨ αποβολή μέχρι 3 ημέρες
- Σε ιδιαίτερα αποκλίνουσα συμπεριφορά ⇨ αποβολή μέχρι 5 ημέρες
- Ευαίσθητα προσωπικά δεδομένα ⇨ αλλαγή σχολικού περιβάλλοντος

Με αφορμή τις διατάξεις του υπουργείου Παιδείας Θρησκευμάτων και Αθλητισμού (2024), θα θέλαμε να σας επισημάνουμε τα εξής:

- **Το σχολείο έχει ενημερώσει τους μαθητές για τις προβλεπόμενες ενέργειές του σε περίπτωση χρήσης κινητών τηλεφώνων ή ηλεκτρονικών συσκευών.**
- **Το σχολείο δεν φέρει καμιά ευθύνη σε πιθανή απώλεια κινητού τηλεφώνου ή οποιαδήποτε ηλεκτρονικής συσκευής εντός του σχολικού χώρου.**
- **Ζητούμε τη συνεργασία σας ώστε να αντιμετωπιστεί το φαινόμενο με τον καλύτερο δυνατό παιδαγωγικό τρόπο και σας ευχαριστούμε για την εμπιστοσύνη με την οποία περιβάλλετε τις δραστηριότητες του σχολείου.**

Λίγα λόγια για το Γυμνάσιο

ΔΙΑΡΚΕΙΑ ΤΟΥ ΣΧΟΛΙΚΟΥ ΕΤΟΥΣ

***Έναρξη:* 11 Σεπτεμβρίου 2025**

***Λήξη:* 31 Μαΐου 2026**

Ημερομηνίες προαγωγικών και απολυτηρίων εξετάσεων:
1 έως 15 Ιουνίου 2026.

ΠΕΡΙΟΔΟΙ ΣΧΟΛΙΚΟΥ ΕΤΟΥΣ

Το σχολικό έτος χωρίζεται σε δύο διδακτικές περιόδους (τετράμηνα):

- **Α΄ τετράμηνο:** 11 Σεπτεμβρίου έως 20 Ιανουαρίου.
- **Β΄τετράμηνο:** 21 Ιανουαρίου έως 31 Μαΐου.

ΗΜΕΡΟΜΗΝΙΕΣ ΣΥΝΑΝΤΗΣΕΩΝ ΓΟΝΕΩΝ-ΕΚΠΑΙΔΕΥΤΙΚΩΝ ΓΥΜΝΑΣΙΟ-ΛΥΚΕΙΟ

Μέσω Microsoft Teams

Κάθε εβδομάδα μία συγκεκριμένη ώρα για κάθε καθηγητή, ανάλογα με το πρόγραμμα που θα σας σταλεί για να κλείσετε ραντεβού.

Δια ζώσης

Σάββατο (08.30-11.30)

22 Νοεμβρίου 2025

20 Δεκεμβρίου 2025

14 Μαρτίου 2026

Επόπτρια της Α΄ τάξης η κ. Ελισάβετ Βιδάλη

ΥΠΕΥΘΥΝΕΣ ΚΑΘΗΓΗΤΡΙΕΣ ΤΜΗΜΑΤΩΝ Α’ ΓΥΜΝΑΣΙΟΥ	
1Α	Κουτρέτση Ειρ.
1Β	Μπαρούνη Μ.
1Γ	Κυριακουλέα Κυρ.
1Δ	Καραβασίλη Ευ.
1Ε	Μιχαήλογλου Αρ.
1ΣΤ	Ρούση Ελ.

Επόπτρια της Β΄ τάξης η κ. Ιωάννα Παλαμάρη

ΥΠΕΥΘΥΝΟΙ ΚΑΘΗΓΗΤΕΣ ΤΜΗΜΑΤΩΝ Β’ ΓΥΜΝΑΣΙΟΥ	
2Α	Ροζόκου Μ.-Ελ.
2Β	Κόλλια Π.
2Γ	Μπουγά Σ.
2Δ	Δρακάτου Μ.-Λ.
2Ε	Χριστόπουλος Γ.
2ΣΤ	Καρατζάς Ευ.

Επόπτρια της Γ’ τάξης
η κ. Γεωργία-Δήμητρα Σταματοπούλου

ΥΠΕΥΘΥΝΟΙ ΚΑΘΗΓΗΤΕΣ ΤΜΗΜΑΤΩΝ Γ’ ΓΥΜΝΑΣΙΟΥ	
3Α	Καραμπατζάκη Μ.
3Β	Σκληρές Γ.
3Γ	Ζευκιλή Όλ.
3Δ	Κατσάνη Ειρ.
3Ε	Μακρή Εβ.
3ΣΤ	Τσούρα Δ.

ΛΕΙΤΟΥΡΓΙΚΑ ΘΕΜΑΤΑ

Πρωινή προσέλευση : 07:55

Ωράριο: Δευτέρα – Παρασκευή **08:00 - 14:30**

Ομάδες Πολιτισμού : 14:45 – 16:25

***Παιδαγωγικό Εργαστήρι* : 14:45 - 16:25** (αθλητικές δραστηριότητες, μουσικές δραστηριότητες, σκάκι, ρομποτική κ.ά.)

***Αποχώρηση μαθητών* :** 10΄-15΄ μετά τη λήξη των μαθημάτων ή των μεταμεσημβρινών δραστηριοτήτων

ΩΡΑΡΙΟ ΜΑΘΗΜΑΤΩΝ ΚΑΙ ΕΙΣΟΔΟΙ/ΕΞΟΔΟΙ

ΔΕΥΤΕΡΑ- ΠΑΡΑΣΚΕΥΗ 07.55 - 14:30

ΕΙΣΟΔΟΣ ΜΑΘΗΤΩΝ

Από την οδό Κωνσταντά: από τις 07.40

Από την οδό Νεϊγύ: από τις 07.30

ΕΞΟΔΟΣ ΜΑΘΗΤΩΝ

Και από τις δύο εξόδους.

- **Σας υπενθυμίζουμε ότι δεν επιτρέπεται η είσοδος και έξοδος των μαθητών του Γυμνασίου από τη Γραμματεία και από τις εισόδους/εξόδους άλλων βαθμίδων (Δημοτικό-Λύκειο).**
- **Για οποιαδήποτε ειδική διευθέτηση ή συνεννόηση σχετικά με την προσέλευση ή την αποχώρηση των παιδιών, παρακαλούμε να επικοινωνήσετε με την Επόπτρια της τάξης όπου φοιτά το παιδί σας ή με τη Διεύθυνση της μονάδας.**
- **Σε περίπτωση επείγουσας ανάγκης επικοινωνίας με τη Διεύθυνση του Γυμνασίου, χρησιμοποιήστε την ηλεκτρονική διεύθυνση: gymnasiolsa@leonteiosedu.gr**

ΓΙΑ ΤΗΝ ΕΥΡΥΘΜΗ ΛΕΙΤΟΥΡΓΙΑ ΤΟΥ ΣΧΟΛΕΙΟΥ ΟΙ ΜΑΘΗΤΕΣ ΟΦΕΙΛΟΥΝ:

- ✓ **Να προσέρχονται έγκαιρα.**
- ✓ Η ενδυμασία τους να είναι ευπρεπής.
- ✓ Να τηρούν τους κανόνες της τάξης και να σέβονται την περιουσία του σχολείου.
- ✓ Να μη φέρουν μαζί τους ακριβά προσωπικά είδη, ηλεκτρονικές συσκευές, πολλά χρήματα.
- ✓ Η κατοχή κινητού τηλεφώνου ***απαγορεύεται στον χώρο του σχολείου και φυσικά και η χρήση του ακόμη και πριν την έναρξη ή μετά το σχόλασμα.***
- ✓ ***ΣΚΟΠΟΣ: Η ΑΦΟΣΙΩΣΗ ΤΟΥ ΠΑΙΔΙΟΥ ΣΤΟ ΜΑΘΗΜΑ.***

ΟΡΙΟ ΑΠΟΥΣΙΩΝ

Σύμφωνα με την Υπουργική απόφαση 102791/ΓΔ4 - ΦΕΚ - Αρ. Φύλλου 5130/10-9-2024, ισχύουν τα ακόλουθα:

- Οι απουσίες διακρίνονται σε δικαιολογημένες και αδικαιολόγητες. Κατά συνέπεια, <u>είναι απαραίτητη η προσκόμιση δικαιολογητικών.</u>
- Η φοίτηση των μαθητών χαρακτηρίζεται ως **<u>επαρκής ή ανεπαρκής</u>** με βάση το γενικό σύνολο των απουσιών που σημειώθηκαν κατά τη διάρκεια του διδακτικού έτους.
- Το ισχύον όριο, σύμφωνα με το διευρυμένο ωράριο του Γυμνασίου της Λεοντείου Σχολής Αθηνών, διαμορφώνεται στις **138** απουσίες (Α' και Β' Γυμνασίου) / **130** (Γ' Γυμνασίου) και ο αριθμός των αδικαιολόγητων απουσιών σε **50**.
- Αν ο μαθητής το υπερβεί, επαναλαμβάνει την τάξη.

- **Ο γονέας/κηδεμόνας κάθε μαθητή οφείλει να γνωστοποιεί στο σχολείο έγκαιρα τον λόγο της απουσίας του παιδιού.** Σε αντίθετη περίπτωση, το σχολείο ειδοποιεί τους κηδεμόνες για την απουσία του μαθητή.
- Ο γονέας/κηδεμόνας μπορεί να δικαιολογήσει απουσίες **2 ημερών** λόγω ασθένειας ή άλλων σοβαρών οικογενειακών λόγων και **συνολικά μέχρι 5 ημερών για όλο το διδακτικό έτος.**
- **Για απουσίες περισσότερων από 2 ημερών απαιτείται βεβαίωση δημόσιου ή ιδιωτικού νοσοκομείου ή οποιουδήποτε ιδιώτη γιατρού.**
- Σε περίπτωση που ο μαθητής απουσιάσει τρεις συνεχόμενες ημέρες ή έχει πραγματοποιήσει 25 συνολικά απουσίες, το σχολείο ενημερώνει τους γονείς/κηδεμόνες.
- Τέλος, **σε ειδικές περιπτώσεις** δεν λαμβάνονται υπόψη για το χαρακτηρισμό φοίτησης οι απουσίες που υπόκεινται στο άρθρο 21 του προαναφερθέντος ΦΕΚ.

Για τους μαθητές/-τριες της Α΄ Γυμνασίου

- Χρειάζεται χρόνος, υπομονή και κατανόηση για την προσαρμογή τους στη νέα βαθμίδα.
- Το σχολείο το γνωρίζει και φροντίζει ποικιλοτρόπως γι' αυτό.
- Κλειδί για την ομαλή ένταξη των μαθητών είναι η καλή συνεργασία μεταξύ σχολείου - εκπαιδευτικών και γονέων.

ΩΡΟΛΟΓΙΟ ΠΡΟΓΡΑΜΜΑ ΓΥΜΝΑΣΙΟΥ

Σύμφωνα με το Υπουργείο Παιδείας, οι ώρες του ωρολογίου προγράμματος για τις Α΄ και Β΄ Γυμνασίου είναι **33** την εβδομάδα και για τη Γ΄ Γυμνασίου 35 ώρες την εβδομάδα.

ΩΡΟΛΟΓΙΟ ΠΡΟΓΡΑΜΜΑ ΓΥΜΝΑΣΙΟΥ

ΛΕΟΝΤΕΙΟΥ ΣΧΟΛΗΣ ΑΘΗΝΩΝ

40 ώρες την εβδομάδα

ΜΑΘΗΜΑΤΑ Α΄ ΓΥΜΝΑΣΙΟΥ

- Νεοελληνική Γλώσσα και Γραμματεία (5 ώρες)
- Αρχαία Ελληνική Γλώσσα και Γραμματεία (4 ώρες)
- Ιστορία (2 ώρες)
- Μαθηματικά (4 ώρες)
- Βιολογία (1 ώρα)
- Φυσική (1 ώρα)
- Α΄ Ξένη Γλώσσα Γαλλικά (5 ώρες)
- Γεωλογία-Γεωγραφία (1 ώρα)
- Θρησκευτικά (2 ώρες)
- Β΄ Ξένη Γλώσσα Αγγλικά (4 ώρες)
- Οικιακή Οικονομία (1 ώρα)
- Πληροφορική (2 ώρες)
- Τεχνολογία (1 ώρα)
- Φυσική Αγωγή (2 ώρες)
- Καλλιτεχνικά (1 ώρα)
- Μουσική (1 ώρα)
- Εργαστήρια Δεξιοτήτων (1 ώρα)
- Ανάπτυξη Μαθηματικής Σκέψης (1 ώρα)
- Μαθαίνω πώς (να) μαθαίνω (1 ώρα)

ΕΠΙΠΛΕΟΝ ΩΡΕΣ ΑΝΑ ΤΑΞΗ

Α΄ ΓΥΜΝΑΣΙΟΥ

- ✓ 3 ώρες επιπλέον ***Γαλλικά***
- ✓ 2 ώρες επιπλέον **Αγγλικά**
- ✓ 1 ώρα ***Μαθηματική Σκέψη***
- ✓ 1 ώρα ***Μαθαίνω πώς (να) μαθαίνω***

ΜΑΘΗΜΑΤΑ Β΄ ΓΥΜΝΑΣΙΟΥ

- Νεοελληνική Γλώσσα και Γραμματεία (4 ώρες)
- Αρχαία Ελληνική Γλώσσα και Γραμματεία (4 ώρες)
- Ιστορία (2 ώρες)
- Μαθηματικά (4 ώρες)
- Βιολογία (1 ώρα)
- Φυσική (2 ώρες)
- Α' Ξένη Γλώσσα Γαλλικά (5 ώρες)
- Γεωγραφία (2 ώρες)
- Χημεία (1 ώρα)
- Θρησκευτικά (2 ώρες)
- Β' Ξένη Γλώσσα Αγγλικά (4 ώρες)
- Πληροφορική (2 ώρες)
- Τεχνολογία (1 ώρα)
- Καλλιτεχνικά (1 ώρα)
- Μουσική (1 ώρα)
- Φυσική Αγωγή (2 ώρες)
- Εργαστήρια Δεξιοτήτων (1 ώρα)
- Καλλιτεχνική Παιδεία (1ώρα)

Β΄ ΓΥΜΝΑΣΙΟΥ

3 ώρες επιπλέον ***Γαλλικά***

2 ώρες επιπλέον ***Αγγλικά***

1 ώρα επιπλέον ***Καλλιτεχνική Παιδεία***

1 ώρα επιπλέον ***Πληροφορική***

ΜΑΘΗΜΑΤΑ Γ΄ ΓΥΜΝΑΣΙΟΥ

- Νεοελληνική Γλώσσα και Γραμματεία (4 ώρες)
- Αρχαία Ελληνική Γλώσσα και Γραμματεία (4 ώρες)
- Ιστορία (2 ώρες)
- Μαθηματικά (4 ώρες)
- Φυσική (2 ώρες)
- Βιολογία (1 ώρα)
- Α' Ξένη Γλώσσα Γαλλικά (5 ώρες)
- Χημεία (1 ώρα)
- Κοινωνική και Πολιτική Αγωγή (3 ώρες)
- Θρησκευτικά (2 ώρες)
- Β' Ξένη Γλώσσα : Αγγλικά (4 ώρες)
- Οικονομικά (1 ώρα)
- Τεχνολογία (1 ώρα)
- Πληροφορική (1 ώρα)
- Μουσική (1 ώρα)
- Καλλιτεχνικά (1 ώρα)
- Φυσική Αγωγή (2 ώρες)
- Εργαστήρια Δεξιοτήτων (1 ώρα)

Γ΄ ΓΥΜΝΑΣΊΟΥ

- ✓ 3 ώρες επιπλέον ***Γαλλικά***
- ✓ 2 ώρες επιπλέον ***Αγγλικά***

ΟΜΑΔΕΣ ΜΑΘΗΜΑΤΩΝ ΤΟΥ ΓΥΜΝΑΣΙΟΥ

ΝΟΜΟΣ 4692-2020: "Αναβάθμιση του σχολείου και άλλες διατάξεις" **- ΦΕΚ Α 111 - 12.06.2020**
ΔΙΔΑΣΚΟΜΕΝΑ ΜΑΘΗΜΑΤΑ ΚΑΙ ΑΞΙΟΛΟΓΗΣΗ ΜΑΘΗΤΩΝ ΤΟΥ ΓΥΜΝΑΣΙΟΥ

ΟΜΑΔΕΣ ΜΑΘΗΜΑΤΩΝ ΓΥΜΝΑΣΙΟΥ

ΟΜΑΔΑ 1	ΟΜΑΔΑ 2	ΟΜΑΔΑ 3
1. **Νεοελληνική Γλώσσα και Γραμματεία** 2. **Αρχαία Ελληνική Γλώσσα και Γραμματεία** 3. **Ιστορία** 4. **Μαθηματικά** 5. **Φυσική** 6. **Βιολογία** 7. **1η ξένη γλώσσα/ Γαλλικά**	1. Γεωλογία-Γεωγραφία 2. Χημεία 3. Κοινωνική και Πολιτική Αγωγή 4. Θρησκευτικά 5. 2η ξένη γλώσσα/Αγγλικά 6. Τεχνολογία – Πληροφορική 7. Οικιακή Οικονομία	1. Μουσική-Καλλιτεχνικά 2. Φυσική Αγωγή

ΩΡΙΑΙΕΣ ΓΡΑΠΤΕΣ ΔΟΚΙΜΑΣΙΕΣ

Για τα μαθήματα της **Α΄ ομάδας** διενεργείται **μία γραπτή** ωριαία εξέταση κατά το α’ τετράμηνο και **μία** κατά το β’ τετράμηνο.

Για τα μαθήματα της **Β΄ ομάδας** τα ωριαία διαγωνίσματα είναι **δύο**, ένα για κάθε τετράμηνο. Κατά το **2ο τετράμηνο**, αντί για Ω.Γ.Δ., μπορούν να ανατεθούν εργασίες (στην **Πληροφορική**, οι εργασίες είναι υποχρεωτικές κατά το β’ τετράμηνο).

Για τα μαθήματα της **Γ΄ ομάδας** δεν διενεργείται καμία ωριαία γραπτή δοκιμασία, παρά μόνον ολιγόλεπτες δοκιμασίες (τεστ).

ΜΑΘΗΜΑΤΑ ΠΟΥ ΕΞΕΤΑΖΟΝΤΑΙ ΓΡΑΠΤΩΣ ΤΟΝ ΙΟΥΝΙΟ

- ✓ **Νεοελληνική Γλώσσα και Γραμματεία** (κοινή τρίωρη εξέταση των δυο κλάδων, της *Γλωσσικής Διδασκαλίας* και της *Νεοελληνικής Λογοτεχνίας*)
- ✓ **Αρχαία Γλώσσα και Γραμματεία** (κοινή τρίωρη εξέταση των δυο κλάδων, της *Αρχαίας Ελληνικής Γλώσσας* και των *Αρχαίων Ελληνικών Κειμένων από μετάφραση*).
- ✓ **Μαθηματικά**
- ✓ **Φυσική**
- ✓ **Ιστορία**
- ✓ **Βιολογία**
- ✓ **Αγγλικά**

Και για τις τρεις τάξεις του Γυμνασίου

ΜΕΤΕΞΕΤΑΣΤΕΟΙ ΜΑΘΗΤΕΣ

Οι μετεξεταστέοι μαθητές παραπέμπονται σε επαναληπτική εξέταση κατά το πρώτο δεκαήμερο του Σεπτεμβρίου.

Στα μαθήματα της Ομάδας Α΄ εξετάζονται γραπτά και προφορικά, ενώ στα μαθήματα των Ομάδων Β΄ και Γ΄ μόνο προφορικά.

ΠΡΟΑΓΩΓΙΚΕΣ ΚΑΙ ΑΠΟΛΥΤΗΡΙΕΣ ΕΞΕΤΑΣΕΙΣ ΙΟΥΝΙΟΥ

- **Διενεργούνται μεταξύ 1- 15 Ιουνίου.**
- **Διάρκεια→ 2ωρη**
- **Γλωσσική Διδασκαλία**-Νεοελληνική Λογοτεχνία και Αρχαία Ελληνική Γλώσσα-Αρχαία Ελληνικά Κείμενα από Μετάφραση→ συνεξέταση σε **3ωρη εξέταση.**

ΠΡΟΑΓΩΓΗ ΚΑΙ ΑΠΟΛΥΣΗ ΤΩΝ ΜΑΘΗΤΩΝ ΤΟΥ ΓΥΜΝΑΣΙΟΥ

Ο μαθητής προάγεται/απολύεται :

1. Όταν έχει **σε κάθε μάθημα** βαθμό ετήσιας επίδοσης **τουλάχιστον δέκα** (10) ή
2. Όταν έχει **γενικό μέσο όρο βαθμών** ετήσιας επίδοσης **τουλάχιστον δεκατρία (13).**

ΠΑΡΑΠΟΜΠΗ ΤΩΝ ΜΑΘΗΤΩΝ ΤΟΥ ΓΥΜΝΑΣΙΟΥ ΣΕ ΕΠΑΝΕΞΕΤΑΣΗ

1. Αν δεν πληρούνται οι παραπάνω προϋποθέσεις προαγωγής ή απόλυσης, ο μαθητής **παραπέμπεται το πρώτο δεκαήμερο του Σεπτεμβρίου**, πριν την έναρξη των μαθημάτων του επόμενου σχολικού έτους, δηλαδή στη δεύτερη εξεταστική περίοδο, σε **επαναληπτική εξέταση στα μαθήματα στα οποία ο βαθμός ετήσιας επίδοσής του είναι μικρότερος από δέκα (10), εφόσον ο αριθμός των μαθημάτων αυτών δεν υπερβαίνει τα τέσσερα (4).**
2. Για τα **μαθήματα της Ομάδας Α'** της παρ. 1 του άρθρου 2, οι επαναληπτικές εξετάσεις είναι **προφορικές και γραπτές**. Ο Διευθυντής του σχολείου συγκροτεί διμελή επιτροπή εκπαιδευτικών του σχολείου που έχουν σε πρώτη ή σε δεύτερη ανάθεση το εξεταζόμενο μάθημα, η οποία διενεργεί τις προφορικές και γραπτές εξετάσεις. Η προφορική εξέταση προηγείται της γραπτής.
3. Για τα **μαθήματα της Ομάδας Β' και της Ομάδας Γ'** της παρ. 1 του άρθρου 2 οι επαναληπτικές εξετάσεις είναι **προφορικές**. Ο Διευθυντής του σχολείου συγκροτεί διμελή επιτροπή εκπαιδευτικών του σχολείου που έχουν σε πρώτη ή σε δεύτερη ανάθεση το εξεταζόμενο μάθημα, η οποία διενεργεί τις εξετάσεις.

ΕΡΓΑΣΤΗΡΙΑ ΔΕΞΙΟΤΗΤΩΝ

Τα τελευταία χρόνια σε όλες τις τάξεις του Γυμνασίου διδάσκεται το μάθημα των Εργαστηρίων Δεξιοτήτων. Πρόκειται **για καινοτόμο μάθημα, μιας (1) ώρας/εβδομάδα,** εξαιρετικά χρήσιμο και ενδιαφέρον για τους μαθητές, το οποίο αξιοποιεί μεθόδους διερευνητικής – ανακαλυπτικής μάθησης, απαιτεί αυστηρό συντονισμό και πολλή δουλειά τόσο από τον μαθητή όσο και από τον υπεύθυνο καθηγητή και επιτρέπει στους μαθητές να προσεγγίσουν θεματικές όπως η ρομποτική, η επιχειρηματικότητα, η αγωγή υγείας/σεξουαλική αγωγή, η προστασία του περιβάλλοντος, η οδική ασφάλεια, να ασχοληθούν με γνωστικά αντικείμενα εκτός του αυστηρού ωρολογίου προγράμματος και **να καλλιεργήσουν δεξιότητες του 21ου αι., δεξιότητες ζωής, ήπιες δεξιότητες, δεξιότητες τεχνολογίας και επιστήμης, οι οποίες προάγουν την κριτική σκέψη, τη δημιουργικότητα, τη συνεργασία, την επικοινωνία, την ενσυναίσθηση, τον ψηφιακό και τεχνολογικό γραμματισμό, αποκτώντας τη δυνατότητα να ανακαλύψουν και να καλλιεργήσουν πολύπλευρες γνώσεις, ικανότητες και κλίσεις και να γίνουν ενεργοί πολίτες.**

Το πρόγραμμα και το εκπαιδευτικό υλικό των «Εργαστηρίων Δεξιοτήτων» ομαδοποιείται σε **τέσσερις Θεματικές Ενότητες**, οι οποίες σχετίζονται με τους Παγκόσμιους Δείκτες Αειφόρου Ανάπτυξης (περιβάλλον, ευ ζην/ασφάλεια, κοινωνία των πολιτών, σύγχρονη τεχνολογία και επιχειρηματικότητα) και προσαρμόζεται ανά ηλικία.

Ομάδες Πολιτισμού του Γυμνασίου

- Χορωδία
- Ορχήστρα
- Θέατρο
- Χορός
- Stop motion club
- Διαγωνιστικά Μαθηματικά
- Σκηνογραφία/Ενδυματολογία
- Μυαλό σε δράση
- Αστροφυσική
- Ρητορική-Επιχειρηματολογία
- Περιβαλλοντική Ομάδα
- Δημοσιογραφίας - Podcast
- Λογοτεχνία και δημιουργική γραφή
- Αγγλόφωνο Μοντέλο Ηνωμένων Εθνών – MUN
- Γαλλόφωνο Μοντέλο Ηνωμένων Εθνών – MFNU

ΔΡΑΣΕΙΣ ΣΧΟΛΙΚΟΥ ΕΤΟΥΣ 2024-2025

Συμμετοχή σε Αγγλόφωνα Μοντέλα Ηνωμένων Εθνών (MUN).
Συμμετοχή σε Γαλλόφωνα Μοντέλα Ηνωμένων Εθνών (MFGNU).
Συμμετοχή στο 10ο μαθητικό Συμπόσιο συνδεδεμένων σχολείων της Unesco/ASPnet.
Ανταλλαγές μαθητών με το μαριανό σχολείο του Sants les Corts, Βαρκελώνη.
Αγωγή Υγείας : 1. Παρέμβαση κατά του καπνίσματος από την Ελληνική Αντικαρκινική Εταιρεία στο πλαίσιο της δράσης Smoke Free Greece. **2. Παρέμβαση ευαισθητοποίησης για το θέμα των διατροφικών διαταραχών (ΜΚΟ Ανάσα).** **3. Παρέμβαση ευαισθητοποίησης σε θέματα εξαρτήσεων από το κέντρο πρόληψης Αθηνά-Πολιάς.** **4. Παρέμβαση ευαισθητοποίησης σε θέματα σχέσεων στην εφηβεία (Αθηνά-Πολιάς).**
Παρέμβαση ευαισθητοποίησης σε θέματα ρητορικής μίσους από το Χαμόγελο του παιδιού.
Πρόγραμμα Ινστιτούτου Οδικής Ασφάλειας «Πάνος Μυλωνάς»-Ενημέρωση μαθητών για την οδική ασφάλεια και την ασφάλεια των πεζών (Moving Stars).
Συνάντηση ευαισθητοποίησης σε θέματα διατροφής – εθελοντισμού – αναπηρίας με τον Ιάκωβο Απέργη.
Ομάδα προετοιμασίας για Μαθηματικούς Διαγωνισμούς - Συμμετοχή στον Πανελλήνιο μαθητικό διαγωνισμό Μαθηματικών.
Μαθητικός διαγωνισμός Μαθηματικών Ελληνογαλλικών σχολείων «Ισίδωρος Πρίντεζης».
Συμμετοχή στον Πανελλήνιο μαθητικό διαγωνισμό Φυσικής.
Πειράματα Θετικών Επιστημών.

Συμμετοχή στον 1ο Πανελλήνιο μαθητικό διαγωνισμό Νεοελληνικής Γλώσσας (ΑΠΘ).
Διαδικτυακές και δια ζώσης συναντήσεις με τις συγγραφείς Νικολέττα Καπίλλα, Άννα Κουππάνου και Ελένη Σβορώνου.
Δημιουργικές εργασίες στην Αρχαία Ελληνική Γραμματεία.
Διαθεματικό project «Το Γιοφύρι της Άρτας» (Νεοελληνική Γραμματεία, Θρησκευτικά, Εικαστικά).
Συμμετοχή στο θερινό σχολείο της Φιλοσοφικής Σχολής του Πανεπιστημίου Αθηνών.
Συναντήσεις φιλαναγνωσίας.
Παγκόσμια Ημέρα Ποίησης.
Συμμετοχή σε εργαστήρια για την Ιστορία από τα Γενικά Αρχεία του Κράτους (ΓΑΚ).
Πρόγραμμα δημιουργικής γραφής με την ποιήτρια Βάσω Ιορδάνου-Κοσμίδου.
Συμμετοχή στους 6ους Μαθητικούς Αγώνες Δημιουργικού Λόγου - Προετοιμασία στο πλαίσιο της Ομάδας Ρητορικής.
Συμμετοχή στον εορτασμό της Ευρωπαϊκής Ημέρας Γλωσσών (26 Σεπτεμβρίου). **Δραστηριότητες της Ομάδας Δημοσιογραφίας-Έκδοση εφημερίδας «Ο Παλμός της Λεοντείου».**

Εκπαιδευτικό Πρόγραμμα Ενημέρωσης και Εξοικείωσης με την Αναπηρία του Συνδέσμου Κοινωνικής Ευθύνης για Παιδιά και Νέους (ΣΚΕΠ).
Αφιέρωμα στο Ολοκαύτωμα: **Εκπαιδευτικές Δραστηριότητες ενημέρωσης και ευαισθητοποίησης των μαθητριών και μαθητών Γυμνασίου-Λυκείου για το Ολοκαύτωμα ανά τάξη με αφορμή την Διεθνή Ημέρα Μνήμης των Θυμάτων του Ολοκαυτώματος (27 Ιανουαρίου).** **Δανεισμός της Μουσειοσκευής του Εβραϊκού Μουσείου.**
Δημιουργία εικονικών επιχειρήσεων στο μάθημα της τεχνολογίας.
«Εφευρέτες και Δημιουργοί» : βιωματική δράση στο πλαίσιο των Εργαστηρίων Δεξιοτήτων (Β' Γυμνασίου).
Δραστηριότητα «Schoolscape» για μαθητές Γ' Γυμνασίου.
Εσωτερικός διαγωνισμός ανάπτυξης παιχνιδιών με Scratch (Α' Γυμνασίου).
Συμμετοχή στο Ευρωπαϊκό Μαθητικό Συνέδριο στο Μόναχο (Δεκέμβριος 2024).
Συμμετοχή στο διασχολικό πρόγραμμα με τίτλο "10.000 Voices/Φωνές» με τα Μαριανά εκπαιδευτήρια της Επαρχίας L' Hermitage από τη Γαλλία, την Καταλονία και την Ουγγαρία. Τίτλος: "Let's act for an egalitarian and green future"/«Ας δράσουμε για ένα ισότιμο και πράσινο μέλλον».
Συναυλία-αφιέρωμα στον Μίμη Πλέσσα με τίτλο: «Είναι όμορφη η ζωή… να το θυμάσαι! (Μάρτιος 2025).

Πανελλήνια εκπαιδευτική δράση «Το Πείραμα του Ερατοσθένη για τον Υπολογισμό της Ακτίνας της Γης-2025».
Παγκόσμια Ημέρα Αφήγησης.
Αθλητικές δραστηριότητες-παιχνίδια στο πλαίσιο της Ευρωπαϊκής Ημέρας Σχολικού Αθλητισμού-ESSD 2024 και της 11ης Πανελλήνιας Ημέρας Σχολικού Αθλητισμού.
Ενδοσχολικά πρωταθλήματα σε ποδόσφαιρο, μπάσκετ και βόλεϊ.
Συμμετοχή στην 1η προσομοίωση Δημοτικού Συμβουλίου «Συζητάμε για την ουσία της Δημοκρατίας» (οργάνωση : Τμήμα Δημοτικού και Ιστορικού Αρχείου Δήμου Αθηναίων).
Δραστηριότητες με αφορμή την Ημέρα Μνήμης της Γενοκτονίας των Ποντίων.
Εκλογές για την ανάδειξη 15μελούς ΜΑ.ΣΥ.Σ. Γυμνασίου.
Δράσεις ενάντια στον σχολικό εκφοβισμό.
Πρόγραμμα ευαισθητοποίησης σε θέματα ισότητας σε συνεργασία με το ΚΕΘΙ (Κέντρο Ερευνών για Θέματα Ισότητας).

ΣΧΟΛΕΙΟ ΚΑΙ ΕΠΟΧΙΚΗ ΓΡΙΠΗ/COVID-19

- Με βάση τις οδηγίες των αρμοδίων φορέων, δεν οφείλουμε να ακολουθήσουμε συγκεκριμένο πρωτόκολλο, παρόλα αυτά θα θέλαμε να σας συστήσουμε να ελέγχετε καθημερινά τα παιδιά για την εμφάνιση παρεμφερών συμπτωμάτων πριν τα στείλετε στο σχολείο και στην περίπτωση που εμφανίζουν κάτι ανάλογο, να παραμένουν στο σπίτι για όσες μέρες το σύμπτωμα επιμένει και επιπλέον ακόμα ένα 24ωρο μετά την υποχώρησή του.
- Επιπλέον, τα τελευταία χρόνια, συνήθως στα τέλη Ιανουαρίου ή αρχές Φεβρουαρίου, το Υπουργείο Παιδείας συνηθίζει να αποστέλλει στις Διευθύνσεις Εκπαίδευσης και στις σχολικές μονάδες όλης της χώρας εγκύκλιο -με ισχύ για το εκάστοτε τρέχον σχολικό έτος- με την οποία οι απουσίες έως πέντε (5) εργάσιμων ημερών των μαθητών/-τριών της Δευτεροβάθμιας Εκπαίδευσης που οφείλονται στην εποχική γρίπη και τον Covid-19 δεν λαμβάνονται υπόψη για τον χαρακτηρισμό της φοίτησής τους, εφόσον οι κηδεμόνες τους προσκομίσουν στη σχολική μονάδα πρόσφατη βεβαίωση/γνωμάτευση δημοσίου ή ιδιωτικού νοσηλευτικού ιδρύματος ή ιδιώτη γιατρού, στην οποία αναγράφεται ο λόγος και η επιβεβλημένη διάρκεια απουσίας από το σχολείο. Συνεπώς θα θέλαμε να σας υπενθυμίσουμε ότι θα ήταν σκόπιμο, όταν το παιδί νοσεί και απουσιάζει για περισσότερες ημέρες, να φροντίζετε να εξασφαλίζετε βεβαίωση/γνωμάτευση δημοσίου ή ιδιωτικού νοσηλευτικού ιδρύματος ή ιδιώτη γιατρού, την οποία να αποστέλλετε στη Διεύθυνση της μονάδας για ενδεχόμενη αξιοποίησή της για τη μη προσμέτρηση των απουσιών, αν εκδοθεί σχετική υπουργική απόφαση και για το σχολικό έτος 2025-2026.

Πριν κλείσουμε…

- **Η ενημέρωσή σας θα γίνεται ηλεκτρονικά. Φροντίστε να ενημερώσετε το σχολείο για οποιαδήποτε μεταβολή στα στοιχεία επικοινωνίας σας, ώστε η επαφή σας με το σχολείο να είναι απρόσκοπτη.**
- Σε κάθε περίπτωση, όλες οι ανακοινώσεις της Διεύθυνσης του Γυμνασίου αναρτώνται στην ιστοσελίδα μας: **https://athina.leonteios.gr/gymnasio**, ώστε να έχετε πρόσβαση σε αυτές ανά πάσα στιγμή.
- Σας υπενθυμίζουμε ότι, προς διευκόλυνσή σας **σε περίπτωση έκτακτης ανάγκης,** λειτουργεί η ηλεκτρονική διεύθυνση **gymnasiolsa@leonteiosedu.gr** για την **άμεση** επικοινωνία σας με τη Διεύθυνση του Γυμνασίου. **Παρακαλούμε να κάνετε χρήση της διεύθυνσης αυτής μόνο σε περίπτωση ανάγκης επείγουσας επικοινωνίας με τη Διεύθυνση της μονάδας.**
- Σε κάθε περίπτωση, σας συνιστούμε να **αποφεύγετε την αποστολή αιτημάτων/ ενημερώσεων/ μηνυμάτων μέσω της ιστοσελίδας ή των κοινωνικών δικτύων της Σχολής (λ.χ. Facebook)**, καθώς ενδέχεται η Διεύθυνση του Γυμνασίου και οι Επόπτριες να μην ενημερωθούν εγκαίρως.
- Για τη συνήθη επικοινωνία σας με το σχολείο, παρακαλούμε να χρησιμοποιείτε την επίσημη ηλεκτρονική διεύθυνση της Σχολής: **l_leonin@leonteiosedu.gr.**.

ΚΕΝΤΡΟ ΠΑΙΔΑΓΩΓΙΚΗΣ ΚΑΙ ΣΥΜΒΟΥΛΕΥΤΙΚΗΣ (ΚΕ.ΠΑΙ.ΣΥ.)

ΥΠΕΥΘΥΝΕΣ :

ΑΝΑΣΤΑΣΙΑΔΗ ΑΝΝΑ (ΝΗΠΙΑΓΩΓΕΙΟ)

ΠΕΥΡΕΤ ΛΙΑ (ΔΗΜΟΤΙΚΟ)

ΚΕΣΑΝΟΠΟΥΛΟΥ ΛΙΝΑ (ΓΥΜΝΑΣΙΟ-ΛΥΚΕΙΟ)

ΡΟΛΟΣ ΨΥΧΟΛΟΓΟΥ ΣΤΟ ΣΧΟΛΕΙΟ

- Συμβουλευτική υποστήριξη γονέων και εκπαιδευτικών
- Συνολική «ματιά» και συζήτηση για την ανάπτυξη ενός παιδιού σε όλους τους τομείς
- Πρόληψη και προαγωγή της ψυχικής υγείας

ΒΑΣΙΚΟΙ ΑΞΟΝΕΣ ΥΠΗΡΕΣΙΩΝ ΚΕΠΑΙΣΥ

- ΣΥΝΕΡΓΑΣΙΑ ΜΕ ΤΟΥΣ ΕΚΠΑΙΔΕΥΤΙΚΟΥΣ
- ΣΥΝΕΡΓΑΣΙΑ ΚΑΙ ΥΠΟΣΤΗΡΙΞΗ ΜΑΘΗΤΩΝ
- ΣΥΜΒΟΥΛΕΥΤΙΚΗ ΓΟΝΕΩΝ
- ΟΜΑΔΕΣ ΚΑΙΝΟΤΟΜΩΝ ΔΡΑΣΕΩΝ
- ΕΝΔΟΣΧΟΛΙΚΗ ΕΠΙΜΟΡΦΩΣΗ
- ΕΝΗΜΕΡΩΤΙΚΕΣ ΟΜΙΛΙΕΣ ΚΑΙ ΑΡΘΡΑ ΣΕ ΓΟΝΕΙΣ

ΤΟ ΚΕ.ΠΑΙ.ΣΥ ΕΙΝΑΙ ΣΤΗ ΔΙΑΘΕΣΗ ΣΑΣ ΜΕ ΚΑΘΗΜΕΡΙΝΗ ΛΕΙΤΟΥΡΓΙΑ ΑΠΟ ΤΙΣ 8.30 Π.Μ.–14.00 ΜΜ. ΓΙΑ ΤΗΝ ΕΥΡΥΘΜΗ ΛΕΙΤΟΥΡΓΙΑ ΤΑ ΡΑΝΤΕΒΟΥ ΜΕ ΤΟΥΣ ΓΟΝΕΙΣ/ΚΗΔΕΜΟΝΕΣ ΚΛΕΙΝΟΝΤΑΙ ΜΕΣΩ ΤΗΣ ΓΡΑΜΜΑΤΕΙΑΣ ΤΟΥ ΔΗΜΟΤΙΚΟΥ.

Σας ευχαριστούμε πολύ!

LEONTEIOS ATHÈNES

ICI
ON PARLE
FRANÇAIS

RENTRÉE
DES CLASSES
2025-2026

Συντονίστρια
κ. Ραλλία Βάζου

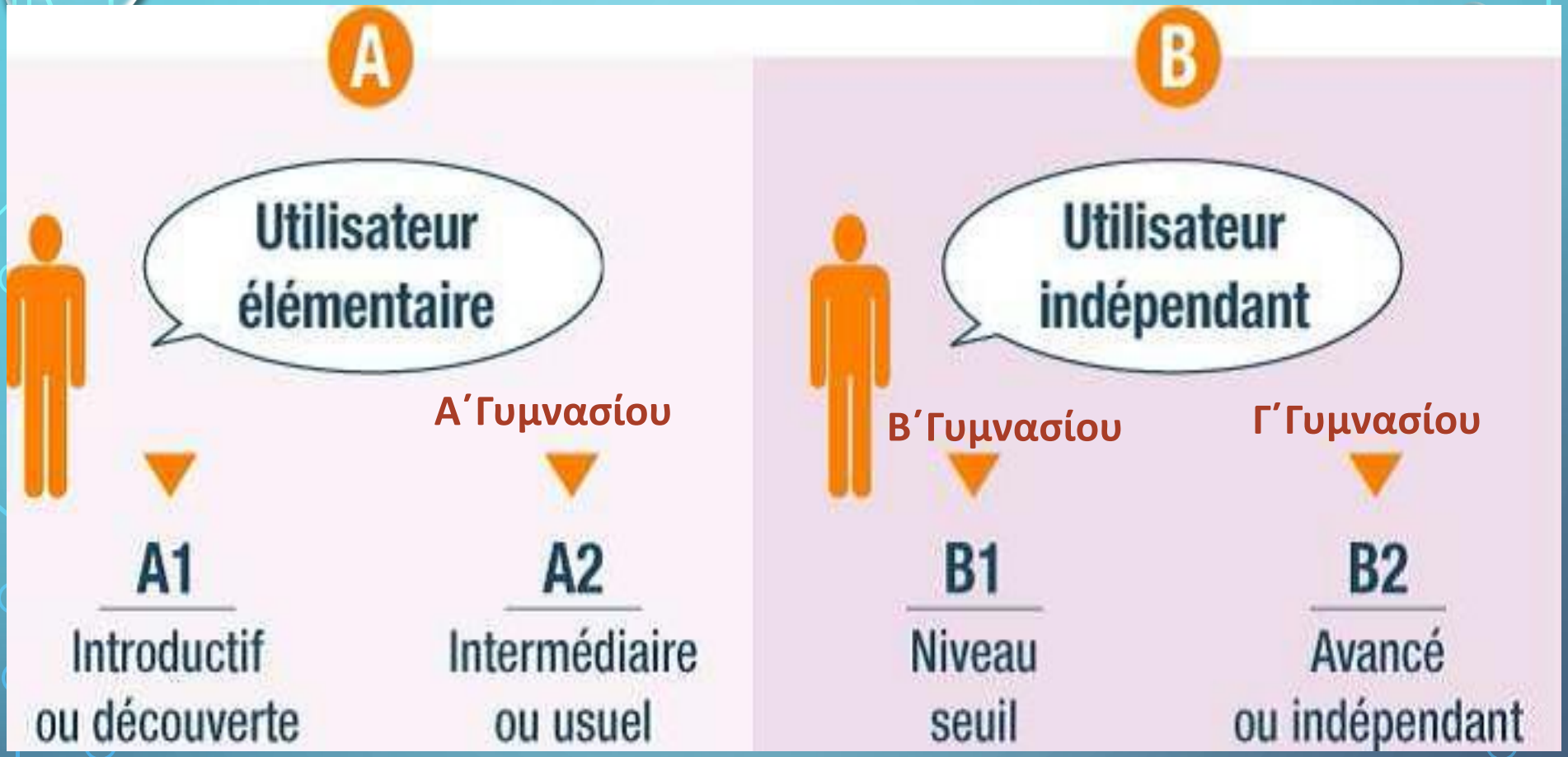

5 ώρες την εβδομάδα

5 ώρες την εβδομάδα

C

Utilisateur expérimenté

Α΄Λυκείου

Β΄Λυκείου

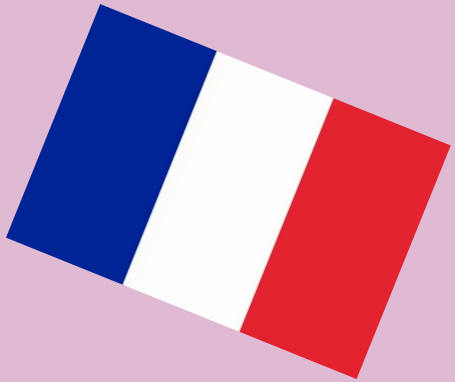

C1

Autonome

6 ώρες την εβδομάδα

C2

Maîtrise

5 ώρες την εβδομάδα

ΕΠΙΠΕΔΑ ΑΝΑ ΤΑΞΗ

Α' Γυμνασίου **DÉBUTANTS (ΑΡΧΑΡΙΩΝ)** **DELF A1** **DELF A2**

5 ώρες την εβδομάδα

Β' Γυμνασίου **DELF A1** **DELF A2** **DELF B1**

5 ώρες την εβδομάδα

Γ' Γυμνασίου **DELF A2** **DELF B1** **DELF B2**

5 ώρες την εβδομάδα

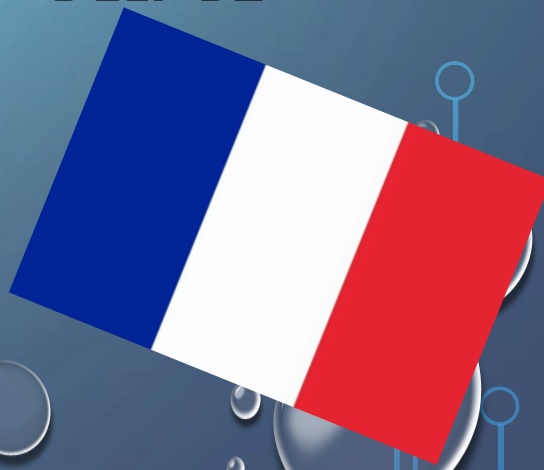

ΑΠΟΤΕΛΕΣΜΑΤΑ ΜΑΪΟΥ – ΙΟΥΝΙΟΥ 2025

Πτυχίο	Συμμετέχοντες	Επιτυχόντες	Ποσοστά Επιτυχίας
Delf A1	131	129	98,5%
Delf A2	123	120	98%
Delf B1	125	94	75%
Delf B2	120	86	72%

FRANCE ÉDUCATION INTERNATIONAL

CIEP · MINISTÈRE DE L'ÉDUCATION · FRANCE ®
delf dalf

Περίοδος εγγραφών στις εξετάσεις περιόδου Δεκεμβρίου 2025:

ΤΕΤΑΡΤΗ 1/10-ΠΕΜΠΤΗ 09/10/2025.

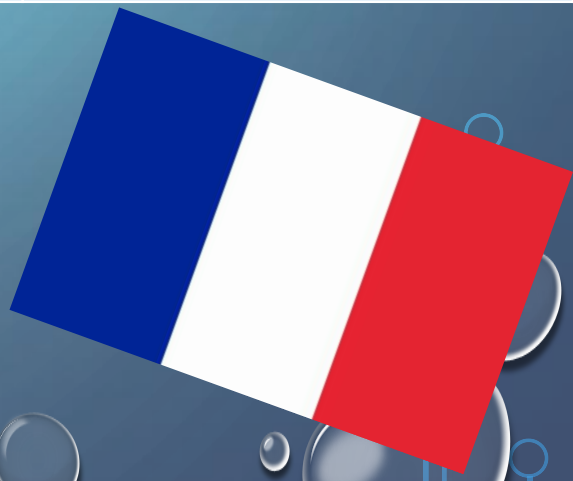

ΔΡΑΣΕΙΣ ΓΑΛΛΙΚΟΥ ΤΟΜΕΑ

- Συμμετοχή σε διαγωνισμούς Γαλλοφωνίας.
- Συμμετοχή σε Προσομοιώσεις εργασιών σύμφωνα με τα πρότυπα του Οργανισμού των Ηνωμένων Εθνών (Γαλλόφωνα Μοντέλα Ηνωμένων Εθνών)- Επιτροπές Γυμνασίου.
- Συμμετοχή στο Γαλλόφωνο Μοντέλο Conseil des Jeunes Citoyens.
- Συμμετοχή στις εκδηλώσεις με θεματικές ενότητες (La semaine des sciences/Théâtre).
- Συμμετοχή σε διαγωνισμούς LabelFrancÉducation.
- Συνεργασία με το Γαλλικό Ινστιτούτο-Δράσεις ανά επίπεδο.
- Συνεργασία με άλλα Γαλλόφωνα Σχολεία (Διαγωνισμοί).
- Ταξίδι στο Παρίσι (καλοκαίρι).

Στη Λεόντειο Σχολή Αθηνών απονεμήθηκε **για 2η φορά** η πιστοποίηση **«LabelFrancÉducation»** για την **διδασκαλία και προώθηση της Γαλλικής Γλώσσας.**

Η πιστοποίηση **«LabelFrancÉducation»:**

χορηγείται από το **Υπουργείο των Εξωτερικών Υποθέσεων της Γαλλίας και το Υπουργείο Εθνικής Παιδείας** σε ξένα εκπαιδευτικά ιδρύματα, τα οποία συμμετέχουν στην **προβολή της γαλλικής γλώσσας και πολιτισμού.**

αναγνωρίζει και προάγει τα δημόσια και ιδιωτικά εκείνα ιδρύματα τα οποία προσφέρουν στους μαθητές **τους ενισχυμένη διδασκαλία της γαλλικής γλώσσας.**

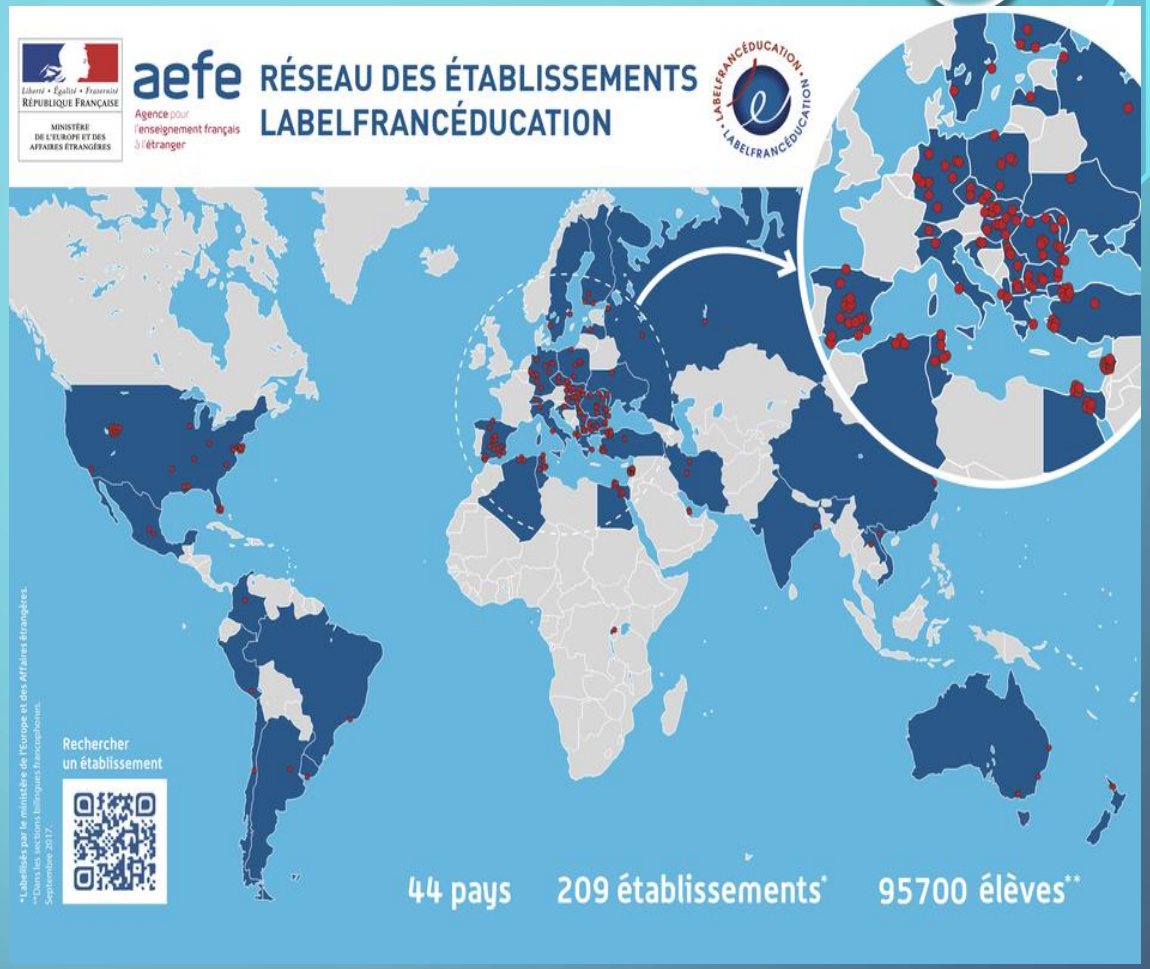

LABELFRANCÉDUCATION • LABELFRANCÉDUCATION

LABEL FRANCE EDUCATION

1924 2024

ENGLISH DEPARTMENT

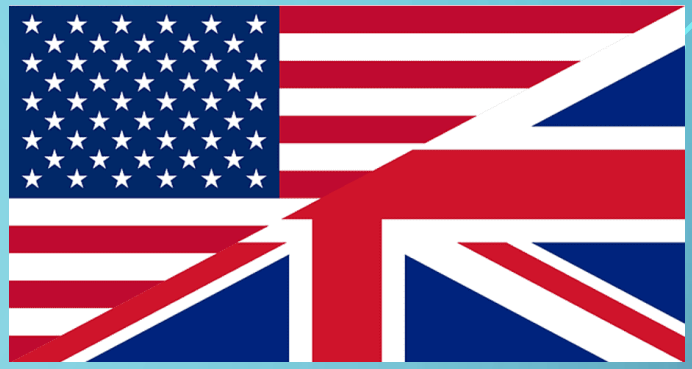

Cambridge Assessment English

EnglishAcademe

Συντονίστρια: κ. Αγγελική Τσέτη

a-tseti@leonteiosedu.gr

ΑΓΓΛΙΚΑ ΣΤΟ ΓΥΜΝΑΣΙΟ

ΓΕΝΙΚΕΣ ΠΛΗΡΟΦΟΡΙΕΣ:

- ✓ κατατακτήρια εξέταση (πριν την έναρξη της Α' Γυμνασίου)
- ✓ επίπεδα σπουδών: A2-C2
- ✓ επίπεδα γλωσσομάθειας (πιστοποιητικά Αγγλικής γλώσσας Cambridge Assessment English, σε συνεργασία με το British Council)
- ✓ Τα Αγγλικά είναι εξεταζόμενο μάθημα στις εξετάσεις του Ιουνίου.

ΑΓΓΛΙΚΑ ΣΤΟ ΓΥΜΝΑΣΙΟ

ΕΚΠΑΙΔΕΥΤΙΚΟ ΠΡΟΓΡΑΜΜΑ

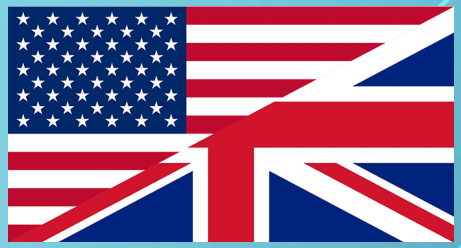

- ✓Με αφετηρία την κατατακτήρια εξέταση: κατανομή των μαθητών σε διαφορετικά επίπεδα, και σε **ελαφρά διαφοροποιούμενους ρυθμούς** ανάλογα με τις γνώσεις τους, ώστε να έχουμε τη δυνατότητα να βοηθήσουμε πιο ουσιαστικά τους μαθητές μας.
- ✓Προετοιμασία διπλωμάτων Cambridge (A2 - Key for Schools, B1 - Preliminary for Schools, B2 - First for Schools, C1 – Cambridge English Advanced, C2 – Certificate of Proficiency in English) ανάλογα με το επίπεδο.
- ✓Προαγωγικές / Απολυτήριες εξετάσεις με βάση το νομοθετικό πλαίσιο του Υπουργείου Παιδείας

ΕΠΙΠΕΔΑ ΑΝΑ ΤΑΞΗ 2025-2026
(4h / εβδομάδα)

Α’ Γυμνασίου	A2	B1	B2
Β’ Γυμνασίου	B1	B2	C1
Γ’ Γυμνασίου	B2	C1	C2

ΔΡΑΣΤΗΡΙΟΤΗΤΕΣ ΑΓΓΛΙΚΟΥ ΤΜΗΜΑΤΟΣ

- Συμμετοχή σε Αγγλόφωνα Μοντέλα Ηνωμένων Εθνών (MUN)
- Ερευνητικές / Ομαδικές Εργασίες και Δραστηριότητες
- Συνεργασίες με εκπαιδευτικούς οργανισμούς (The Economist)
- Συνεργασίες με σχολεία του εξωτερικού (10,000 Voices Project)

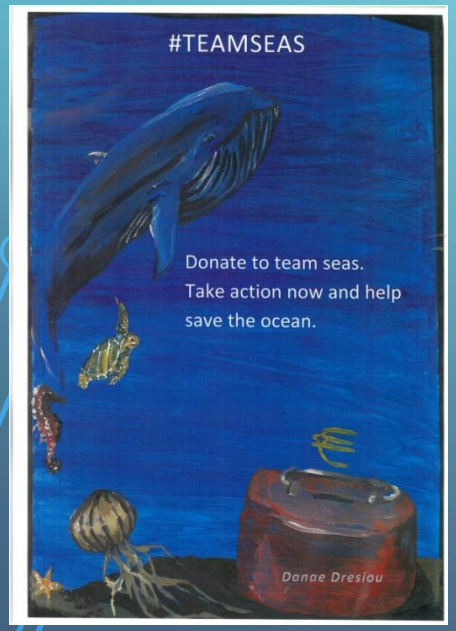

ΔΡΑΣΤΗΡΙΟΤΗΤΕΣ ΑΓΓΛΙΚΟΥ ΤΜΗΜΑΤΟΣ

ΕΚΠΑΙΔΕΥΤΙΚΌ ΤΑΞΊΔΙ ΣΤΗΝ Μ. ΒΡΕΤΑΝΙΑ (ΚΑΛΟΚΑΙΡΙ)

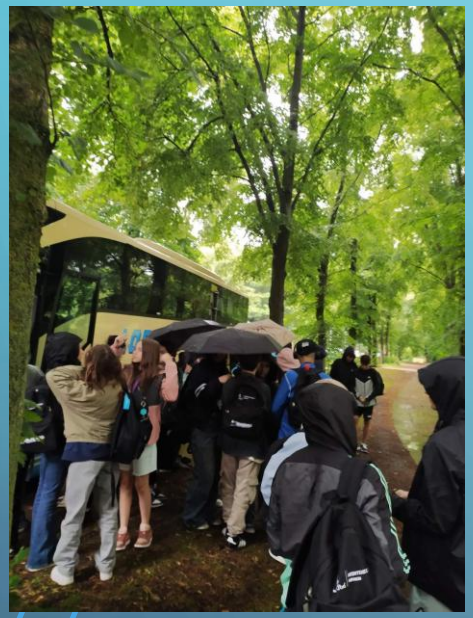

General English

CEFR A1 - C2

ΤΜΗΜΑ ΠΛΗΡΟΦΟΡΙΚΗΣ

Microsoft® Office Specialist

Microsoft Office Specialist

maristes
ΛΕΟΝΤΕΙΟΣ ΣΧΟΛΗ ΑΘΗΝΩΝ

Η Λεόντειος Σχολή Αθηνών αποτελεί

εξουσιοδοτημένο εξεταστικό κέντρο

της πιστοποίησης

Microsoft® Office Specialist (MOS).

- *Α΄ Τάξη* **Προετοιμασία Microsoft® Word®**
- *Β΄ Τάξη* **Προετοιμασία Microsoft® Excel®**
- *Γ΄ Τάξη* **Προετοιμασία Microsoft® Outlook®**

Η διδασκαλία είναι κάτι περισσότερο από το να μεταδίδεις τη γνώση, είναι να εμπνέεις την αλλαγή.

William Arthur Ward

Σας ευχαριστούμε πολύ!

Καλό σας βράδυ!